

## ANEXO I k - Descritivo Técnico nº 11

### Jaleco Escola de Saúde - Estagiário

#### Descrição

Jaleco manga comprida, confeccionado em microfibra gabardine branco, acabamento com pesponto abotoamento frontal, cinto traseiro solto, abertura lateral (bolso falso), gola blazer, 2 bolsos inferiores e um bolso superior.

TAMANHOS: PP, P, M, G, GG, EXG E ESPECIAL.

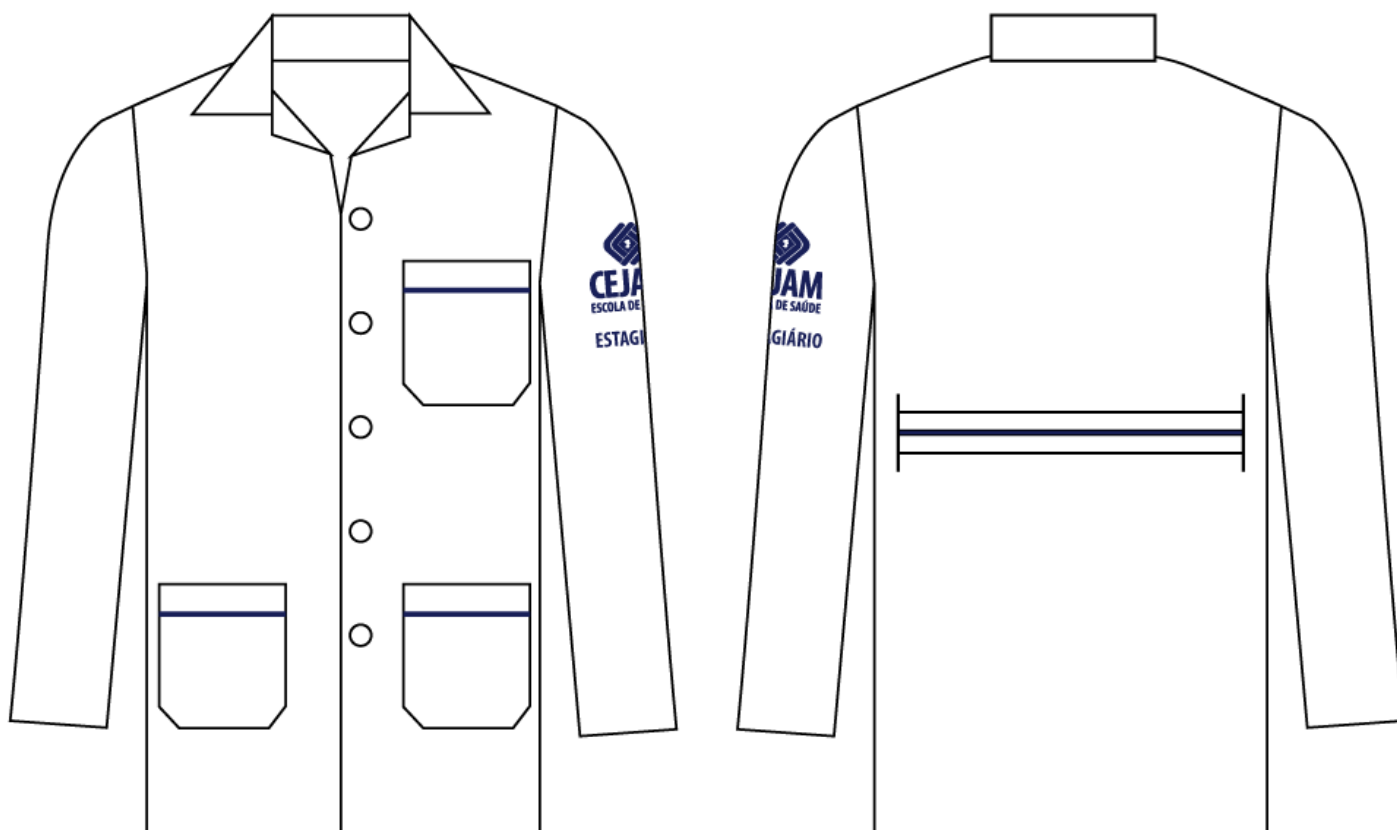

## Aplicação dos Logotipos

### Manga lado esquerdo

**Logo CEJAM:** 6cm largura x 6,5cm altura



**Estagiário:** 4,5cm largura x 1,2 cm altura

# ESTAGIÁRIO

## Histórico de Revisões

---

Versão	Data	Descrição das alterações
001	04/04/2017	Emissão Inicial

### Aprovação

	Processo	Nome	Função	Assinatura
<b>Elaboração</b>	Gestão de Apoio Institucional (Marketing)	Fabiano Gomes Ribeiro	Designer Gráfico	
<b>Análise</b>	Gestão Logística	José Aldo Simões	Coordenador de Logística	
	Gestão de Pessoas	Renata Ginez	Coordenadora Gestão de Pessoas	
	Gestão Administrativa	Floriza de Jesus Mendes	Gerente Administrativa	
	Escola de Saúde	Diana Moreira	Diretora da Escola de Saúde	
<b>Aprovação</b>	Gestão de Apoio Institucional (Marketing)	Luciana Zambuzi	Supervisora de Assessoria de Comunicação e Eventos Institucional	