

TABELA CAIXILHOS/GRADENOVOS

ITEM	LARGURA	ALTURA	PEIXOR/LARGURA	ALTURA	TIPO	LOCALIZAÇÃO
001	1,20	1,10	1,10	1,30	FERRO - BASCULANTE	CONSULTÓRIOS / COLETA-CURATIVO
002	0,60	0,60	1,50	0,70	FERRO - BASCULANTE	INALAÇÃO / S. DOS AGENTES
003	0,80	1,20	0,90	1,30	FERRO - BASCULANTE	VEST. FEM. / ESTERILIZAÇÃO D.M.L.
004	0,60	—	1,50	0,70	REMANEJADA	COLETA
005	0,50	1,20	0,90	—	FERRO - MAXIM-AR COM GRADE	ADMINISTRAÇÃO

TABELA GRADES NOVAS EM CAIXILHOS EXISTENTES

GRADE	LOCALIZAÇÃO
1,60 x 0,70	WC. DEFICIENTES
1,30 x 1,10	VACINA
0,48 x 0,58	INALAÇÃO
0,76 x 0,57	INALAÇÃO
0,50 x 0,70	WC.

TABELA DE PORTAS

LARGURA	TIPO	LOCALIZAÇÃO
0,90	MADERA	INALAÇÃO
0,90	MADERA	COLETA / CURATIVO
0,90	MADERA	OBSERVAÇÃO / MEDICAÇÃO
0,90	MADERA	VACINA
0,90	METÁLICA	VACINA

QUADRO DE ÁREAS (M2)

ED. EXISTENTE 01	ÁREA EXISTENTE	ÁREA A CONSTRUIR	TOTAL
ED. EXISTENTE 02	118,27	0,00	118,27
VARANDA 01	170,84	0,00	170,84
VARANDA 02	53,89	0,00	53,89
ÁREA DE CONVÍVIO +CILINDRO	14,09	0,00	14,09
READEQUAÇÃO	42,47	0,00	42,47
LIXEIRAS	0,00	36,59	36,59
ABRIGO GLP	0,00	3,97	3,97
	0,00	1,04	1,04
T O T A L	399,56	41,60	441,16

REVESTIMENTO PISO

- ITEM DESCRIÇÃO REVESTIMENTO DO PISO
- PISO CERÂMICO DURAZZO PLUS WH PI-5 30x30 CECRISA
 - PISO CERÂMICO CARGA PESADA 30x30 PLATINA
 - CIMENTADO PINTURA ACRILICA CORALPISO REF.:070 COR CINZA MÉDIO
 - PISO EXISTENTE
 - PISO CERÂMICO 30x30 PADRÃO EXISTENTE NO LOCAL

REVESTIMENTO PAREDE

- ITEM DESCRIÇÃO REVESTIMENTO DA PAREDE
- PINTURA ACRILICA SHERWIN WILLIAMS LINHA HOSPITALAR ACETINADA COR BRISK DAY REF.: 1508
 - AZULEJO 15x15 PORTINARI BRANCO
 - PINTURA PVA BRANCA
 - MANTER REVESTIMENTO EXISTENTE

REVESTIMENTO TETO

- ITEM DESCRIÇÃO REVESTIMENTO DO TETO
- PINTURA PVA NA COR BRANCA
 - FORRO REMOVÍVEL DE GESSO PLACO COM PERFIL DE ALUMÍNIO BRANCO E ACABAMENTO TIPO LINDO DIMENSÕES 1250x625mm LINHA GYPREX
 - PINTURA SUVINIL VERNIZ POLIURETANO FOSCO

PONTOS DE ELÉTRICA

- PUNTO ALTO PARA ANTENA DE TV - VHF/UHF/FM (H=1.80M.)
- TOMADA ALTA - 127V (2P+1T) UNIVERSAL REDONDA H=1.80M.
- TOMADA BAIXA - 127V (2P+1T) UNIVERSAL REDONDA H = 0.30m.
- TOMADA ALTA - 220V (2P+1T) UNIVERSAL REDONDA H = 1.80m.

PONTOS PARA HIDRÁULICA

- PUNTO PARA RALO NO PISO - PROPOSTO
- PUNTO DE ÁGUA NA PAREDE PARA TORNEIRA DE USO GERAL H=0.60m.
- BEBED.: INSTALAÇÕES ELÉTRICAS E HIDRÁULICAS PARA BEBEDOURO.(VIDE DET.)

ILUMINAÇÃO

- PUNTO DE LUZ INCANDESCENTE NO TETO 100W
- PUNTO DE LUZ FLUORESCENTE NO TETO 2x32W
- ILUMINAÇÃO DE EMERGÊNCIA NA PAREDE COM BATERIA AUTONOMA

INFORMATICA

- PUNTO BAIXO PARA SISTEMA DE INFORMATICA (H=0.30m.)
- OBS: CONSIDERAR TODOS OS PONTOS DE INFORMATICA INTERLIGADOS E AO LADO CONSIDERAR SEMPRE MAIS UMA TOMADA 110 V PARA O MICRO E UMA PARA TELEFONE).

TELEFONE

- PUNTO PARA TELEFONE BAIXO (H=0.30m.)
- PUNTO PARA TELEFONE PÚBLICO ALTO.

OBSERVAÇÃO

- CONFERRIR MEDIDAS E QUANTIDADES NA OBRA.
- NO EXPURGO CONSIDERAR PTO DE ÁGUA E RALO (ESGOTO).
- NA SALA DOS AGENTES CONSIDERAR PTO DE ANTENA E TOMADA 110V H=2.10M.
- CONSIDERAR DIVISÓRIAS DE PVC NOS BANHEIROS NA COR BRANCA.
- AS PAREDES INTERNAS QUE NÃO RECEBERÃO REVEST/O ESPECIAL SERÃO PINTADAS COM TINTA HOSPITALAR ACETINADO FOSCO NA COR BRISK DAY REF.: SWB 1508. AS PORTAS METÁLICAS COM ESMALTE SINTÉTICO ACETINADO FOSCO LINHA HOSPITALAR NA COR AZUL DEL REY REF.: SWB 0681. AS PORTAS E BATENTES DE MADEIRA TAMBÉM RECEBERÃO O MESMO ACABAMENTO.
- MANTER O PADRÃO EXISTENTE PARA A PINTURA DA FACHADA
- ESPECIFICAÇÕES LOUÇAS SANITÁRIAS: LAVATÓRIO 46X34 SUSPENSO ICASA BRANCO BACIA SABARÁ ICASA BRANCA
- INSTALAR CANTONEIRAS METÁLICA TIPO " L " EM TODAS AS QUINAS, PINTAR COM TINTA ESMALTE IGUAL AO BATENTES.
- CONSIDERAR GRADE EM TODOS OS CAIXILHOS NOVOS.
- EM TODOS OS LAVATÓRIOS DOS CONSULTÓRIOS E PIAS DE INOX CONSIDERAR O ASSENTAMENTO DE DUAS FIADAS DE AZULEJO BRANCO.
- TODAS AS INSTALAÇÕES ELÉTRICAS QUE ESTIVEREM EM ALVENARIAS NOVAS SERÃO EMBUTIDAS, CASO CONTRÁRIO SERÃO APARENTES UTILIZAR TUBO E ACESSÓRIOS GALVANIZADOS.
- CONSIDERAR NOVAS TODAS AS LUMINÁRIAS FLUORESCENTES E INCANDESCENTES.
- NA SALA DE ESTERILIZAÇÃO CONSIDERAR A INSTALAÇÃO DE ÁGUA , ESGOTO (ALTA TEMPERATURA) E ELÉTRICA ESPECIAL PARA A AUTO CLAVE.(VIDE PARÂMETROS P/ INSTALAÇÃO).
- FAZER A REVISÃO DE TODA A CAIXILHARIA EXISTENTE INCLUINDO A VERIFICAÇÃO DE VIDROS QUEBRADOS .
- CONSIDERAR PORTA VENT. EM TODOS OS AMBIENTES QUE POSSUÍREM VENTILAÇÃO MECÂNICA
- CONSIDERAR TODAS AS PORTAS E JANELAS DE FERRO NOVAS DA MARCA SASAZAKI
- CONSIDERAR EM TODOS OS WC'S UMA TORNEIRA DE USO GERAL H=0.60m NA PAREDE.

PLANTA TÉRREO ESC. 1:100

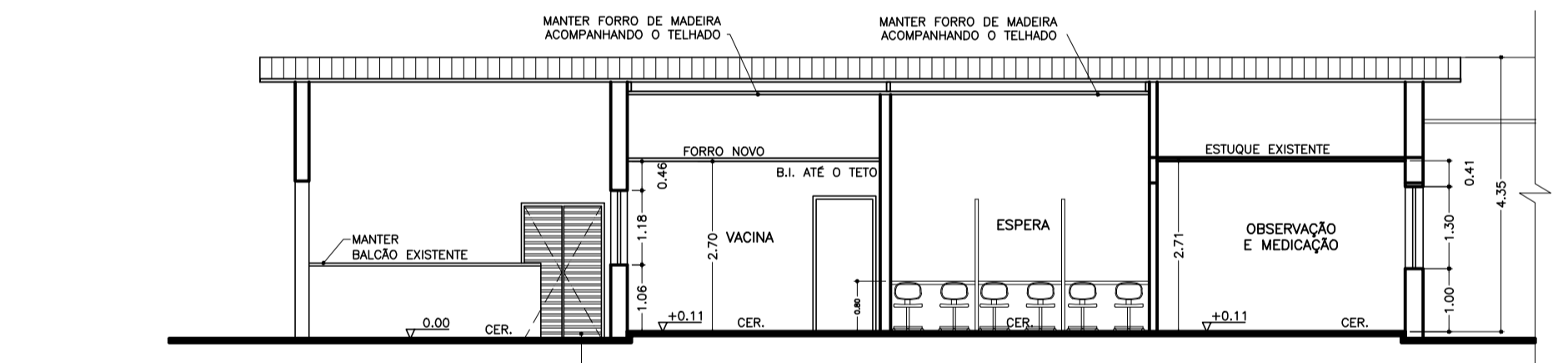

CORTE A-A ESC. 1:100

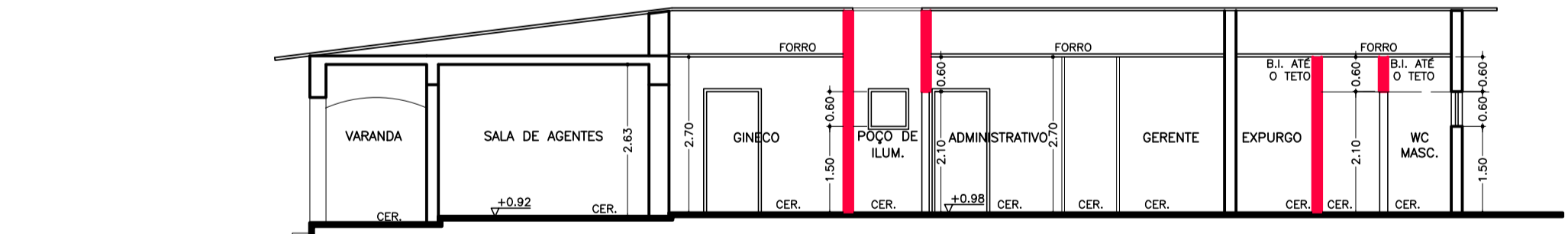

CORTE B-B ESC. 1:100

DETALHE DAS DIVISÓRIAS ESCALA: 1:50

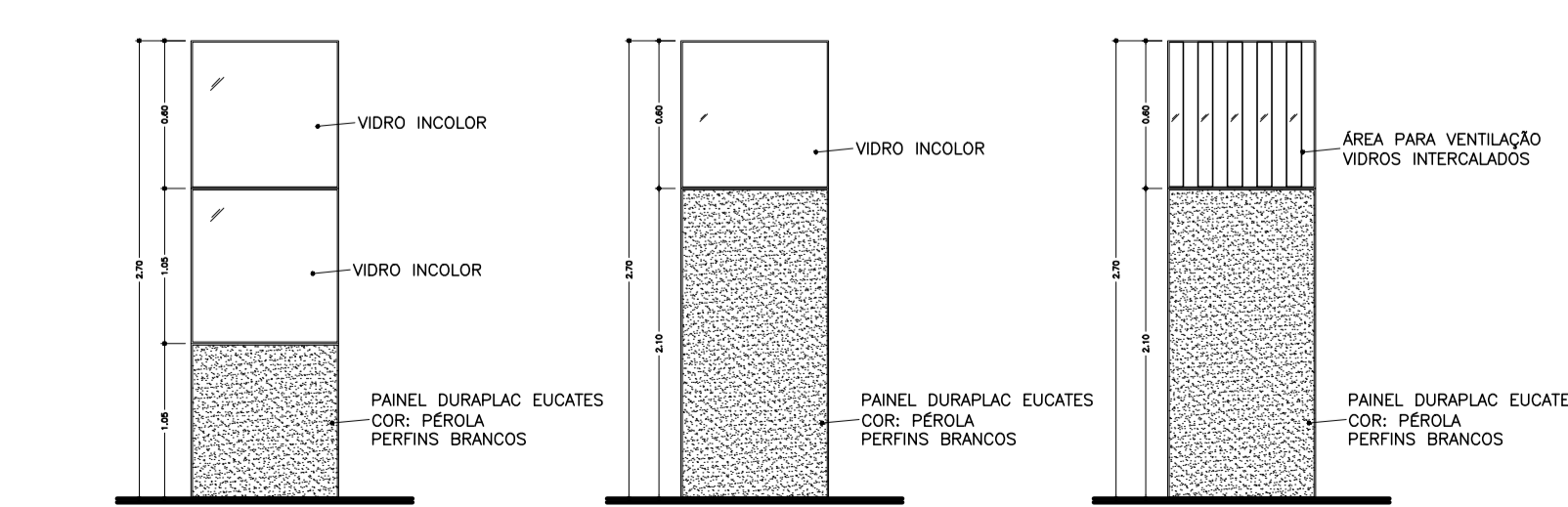

DIVISÓRIA TIPO : PAINEL/VIDRO/VIDRO
 DIVISÓRIA TIPO : PAINEL/VIDRO
 DIVISÓRIA TIPO : PAINEL/VIDRO VENTILADO

DET. FIXAÇÃO DE BARRAS NA PORTA DO W.C. PARA DEFICIENTES ESCALA: 1:50

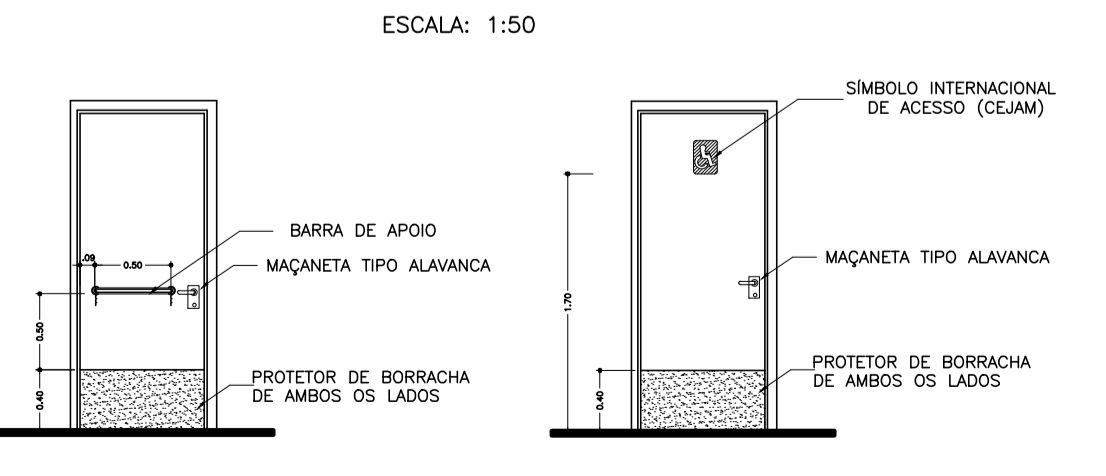

FACE INTERNA DA PORTA
 FACE EXTERNA DA PORTA

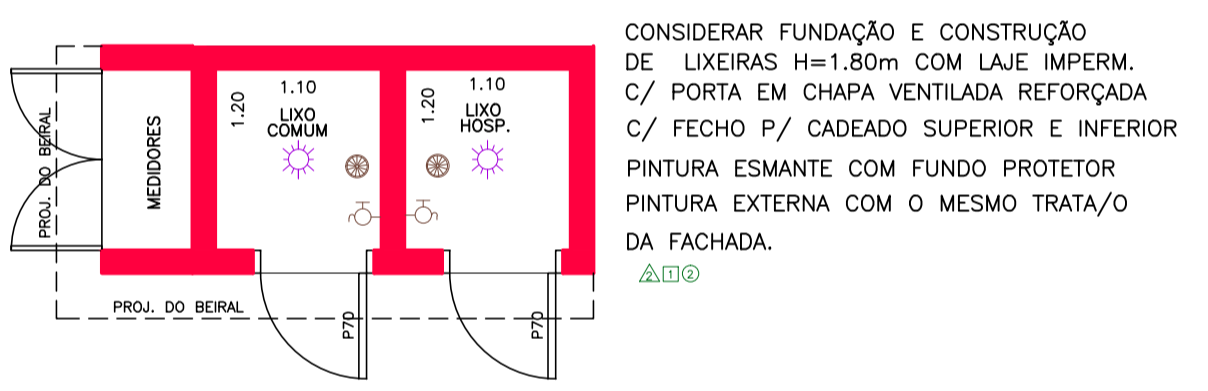

PLANTA LIXEIRA HOSPITALAR E DOMÉSTICA ESC. 1:50
 OBS. VERIF. LOCALIZAÇÃO NA IMPLANTAÇÃO

LEGENDA:

- ALVENARIA EXISTENTE
- ALVENARIA A CONSTRUIR
- DIVISÓRIA DURAPLAC PISO TETO
- DIVISÓRIA DE PVC H=1.80m.
- LAYOUT PROPOSTO
- ALVENARIA A DEMOLIR
- SOLEIRA EM GRANITO
- GRADE METÁLICA
- EXECUTAR MASSA COM IMPERMEABILIZANTE

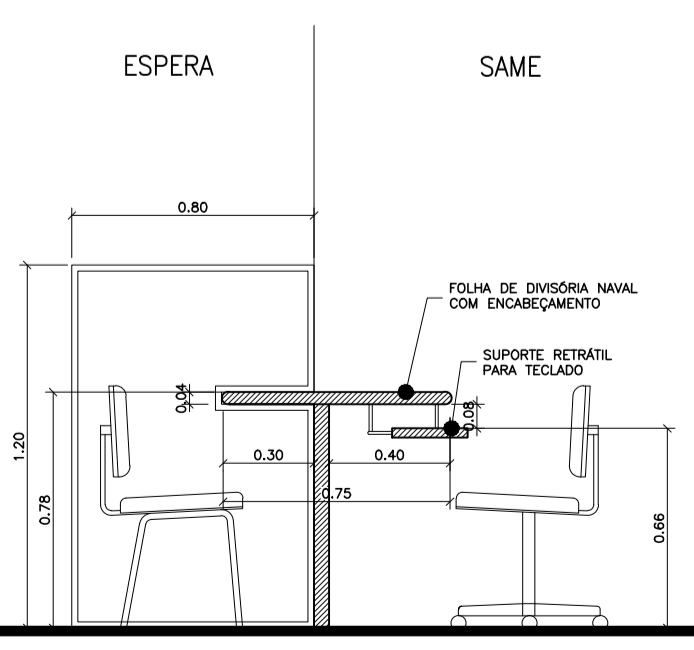

DET. BALCÃO DE ATENDIMENTO ESC. 1:25

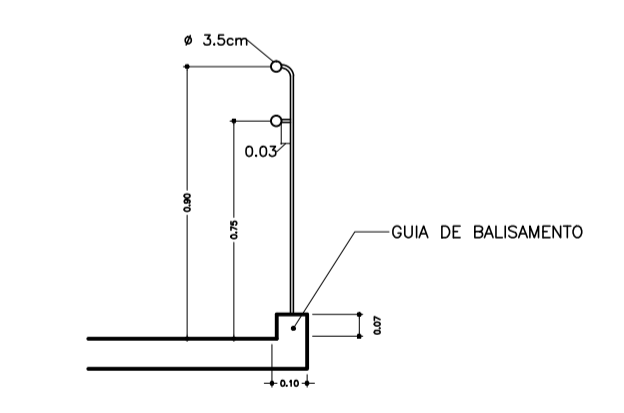

DET. CORRIMÃO DUPLO ESC. 1:25

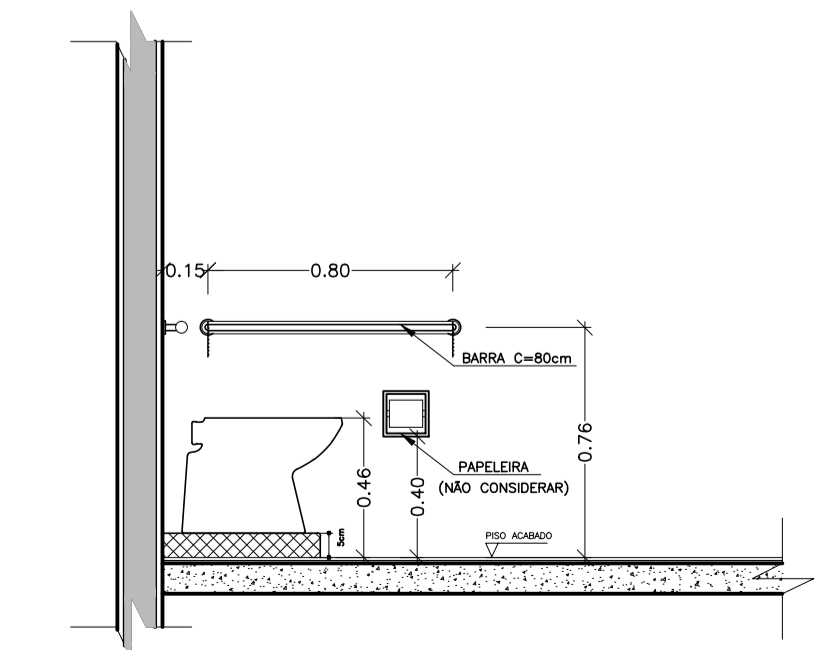

DETALHE DA BACIA ADAPTADA ESCALA: 1:25

Convênio entre PMSP-SMS e CENTRO DE ESTUDOS E PESQUISAS "DR. JOÃO AMORIM"

RUA CICLADIS, 250 ESQ. COM A RUA BUENA VENTURA

ESTUDO P/ REFORMA E IMPLANTAÇÃO DA UBS CHÁCARA SANTA MARIA

EXE_SANTA_MARIA Data: JUL/2003 Escala: 1:100 Folha: 02/02