

Documento Interno	Código: DIN.GA.GCI.CMC.071
Gestão Administrativa	Versão: 003
Assessoria de Comunicação e Eventos Institucional	Data da Emissão: 23/11/2016
Comunicação	

Uniformes - Descritivo Técnico - ATA Feminino

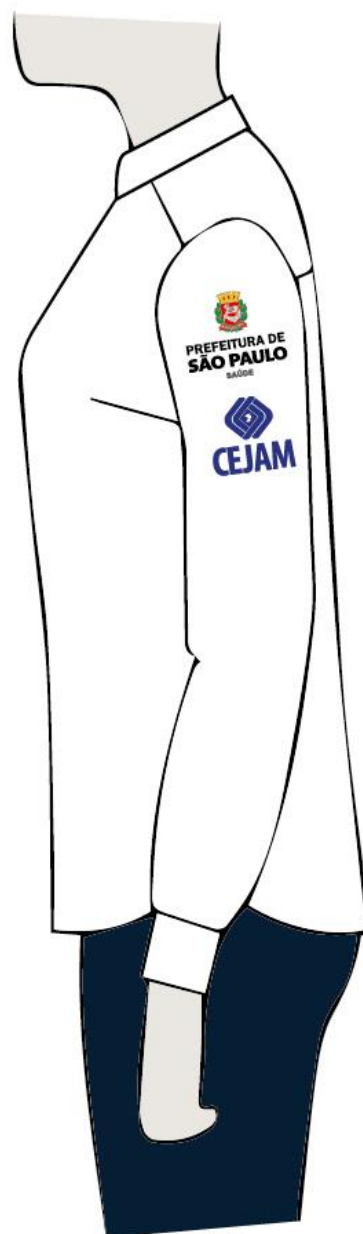

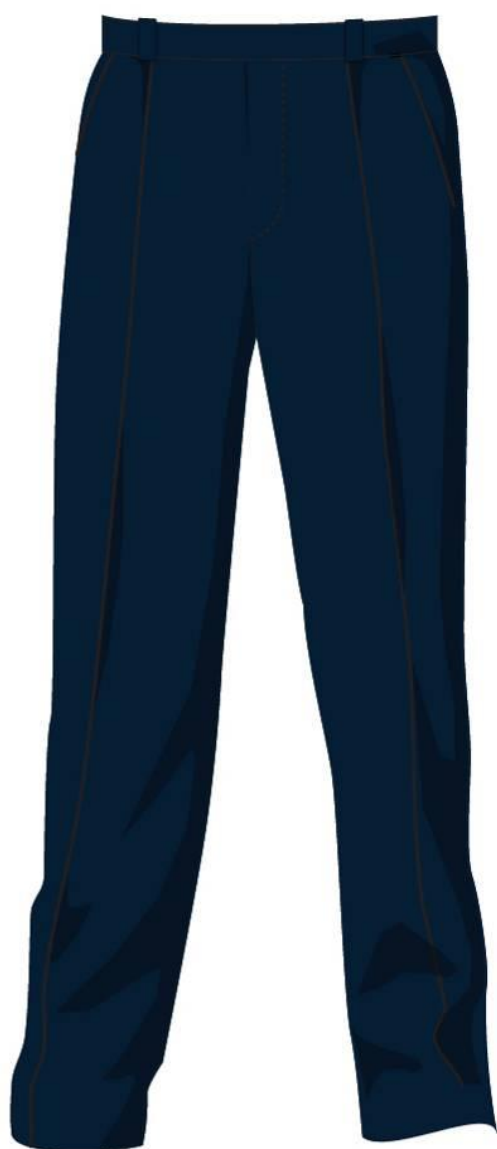

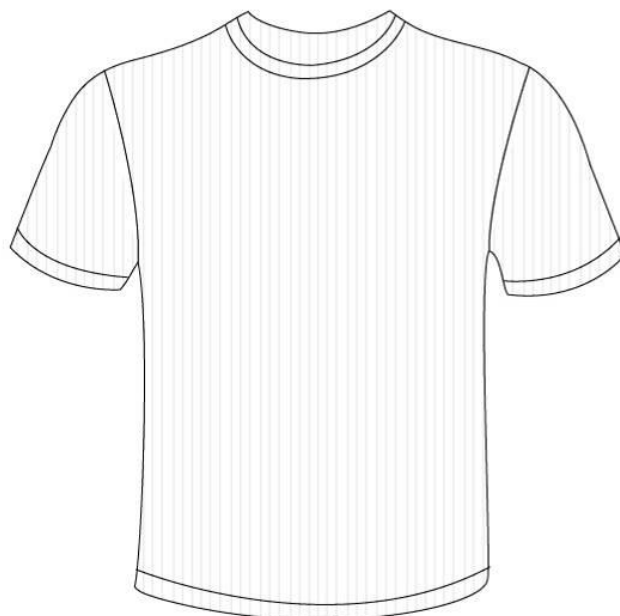

UNIFORME FEMININO

- Spencer manga comprida, confeccionado com tecido Two Way, composição 94%poliéster + 6%elastano, marinho noite, forrado com tecido bember 100%poliéster marinho, entretelado, bolsos embutidos dianteiros, com viés azul royal em volta do bolso e portinhola e viés na gola trazeira, 3 botões dianteiros, 2 recortes dianteiros e 2 traseiros.
Tamanhos: 34,36,38,40,42,44,46,48,50,52,54,56,58 e 60
- Colete longo sem manga, gola V, confeccionado com tecido Two Way, composição 94%poliéster + 6%elastano, marinho noite, forrado com tecido bember 100%poliéster marinho, bolsos embutidos dianteiro, 2 recortes dianteiros e 2 traseiros.
Tamanhos: 34,36,38,40,42,44,46,48,50,52,54,56,58 e 60
- Calça comprida, confeccionada com tecido Two Way, composição 94%poliéster + 6%elastano, marinho noite, 1 botão dianteiro, cós entretelado.
Tamanhos: 34,36,38,40,42,44,46,48,50,52,54,56,58 e 60
- Saia reta, confeccionada com tecido Two Way, composição 94%poliéster + 6%elastano, marinho noite, 1 fenda traseira, forrada com tecido bember 100%poliéster marinho.
Tamanhos: 34,36,38,40,42,44,46,48,50,52,54,56,58 e 60
- Vestido tubo, decote quadrado, sem manga, confeccionado com tecido Two Way, composição 94%poliéster + 6%elastano, marinho noite, 1 fenda traseira, forrada com tecido bember 100%poliéster marinho.
Tamanhos: 34,36,38,40,42,44,46,48,50,52,54,56,58 e 60

- Blusa social, manga longa punho abotoado, tecido 58%poliester + 42% algodão, branca, 5 botões dianteiros, entretelada na gola de padre, abotoamento e mangas.
Tamanhos: 34,36,38,40,42,44,46,48,50,52,54,56,58 e 60
- Blusa em malha canelada branca, manga curta, composição 67% algodão + 33poliester, com acabamento em galoneira na gola, mangas e barra.
Tamanhos: PP,P,M,G,GG,3G,4G,5G,6G,7G e 8G.
- Lenço tipo echarpe, cor royal, em tecido hi multi chiffon, 100%poliester, estampada cor azul claro, medindo 0,25 x 1,45

CAMISA

Logo CEJAM bordado em azul. Dimensões: 4,5 x 4cm
Cor da linha: 5121



Logo Prefeitura de São Paulo bordadol. Dimensões: 5,5 x 5cm
Cor da linha: vermelho 5168, amarelo 5158, verde 5075, cinza 5150 (logo), cinza 5047 (saúde), preto 5311



**PREFEITURA DE
SÃO PAULO**
SAÚDE

***Referência da linha de bordar: Catálogo Setta Ilumina.**

Jaqueta

Tórax - à direita

Logo CEJAM bordado em branco. Dimensões: 5,5cm x 5cm

Cor da linha: branca 5310



Logo Prefeitura de São Paulo bordado. Dimensões: 7cm x 6cm

Cor da linha: vermelho 5168, amarelo 5158, verde 5075, cinza 5150 (logo), cinza 5047 (saúde), preto 5311 e branca 5310.



Histórico de Revisões

Versão	Data	Descrição das alterações
001	02/09/2015	Emissão Inicial
002	13/06/2016	Alteração do logo CEJAM
003	23/11/2016	Adição do logo PMSP na camisa

Aprovação

	Processo	Nome	Função	Assinatura
Elaboração	Gestão de Apoio Institucional (Marketing)	Fabiano Gomes Ribeiro	Designer Gráfico	
Análise	Gestão Logística	José Aldo Simões	Coordenador de Logística	
	Gestão de Pessoas	Renata Ginez	Coordenadora Gestão de Pessoas	
	Gerência Administrativa	Floriza de Jesus Mendes	Gerente Administrativa	
	Gestão Técnica	Sueli Doreto	Coordenadora Técnica	
Aprovação	Gestão de Apoio Institucional (Marketing)	Luciana Zambuzi	Supervisora de Assessoria de Comunicação e Eventos Institucional	