

ANEXO I I - Descritivo Técnico Nº12

Jaleco Escola de Saúde - Professor

Descrição

Jaleco manga comprida, confeccionado em microfibra gabardine branco, acabamento com pesponto abotoamento frontal, cinto traseiro solto, abertura lateral (bolso falso), gola blazer, 2 bolsos inferiores e um bolso superior.

TAMANHOS: PP, P, M, G, GG, EXG E ESPECIAL.

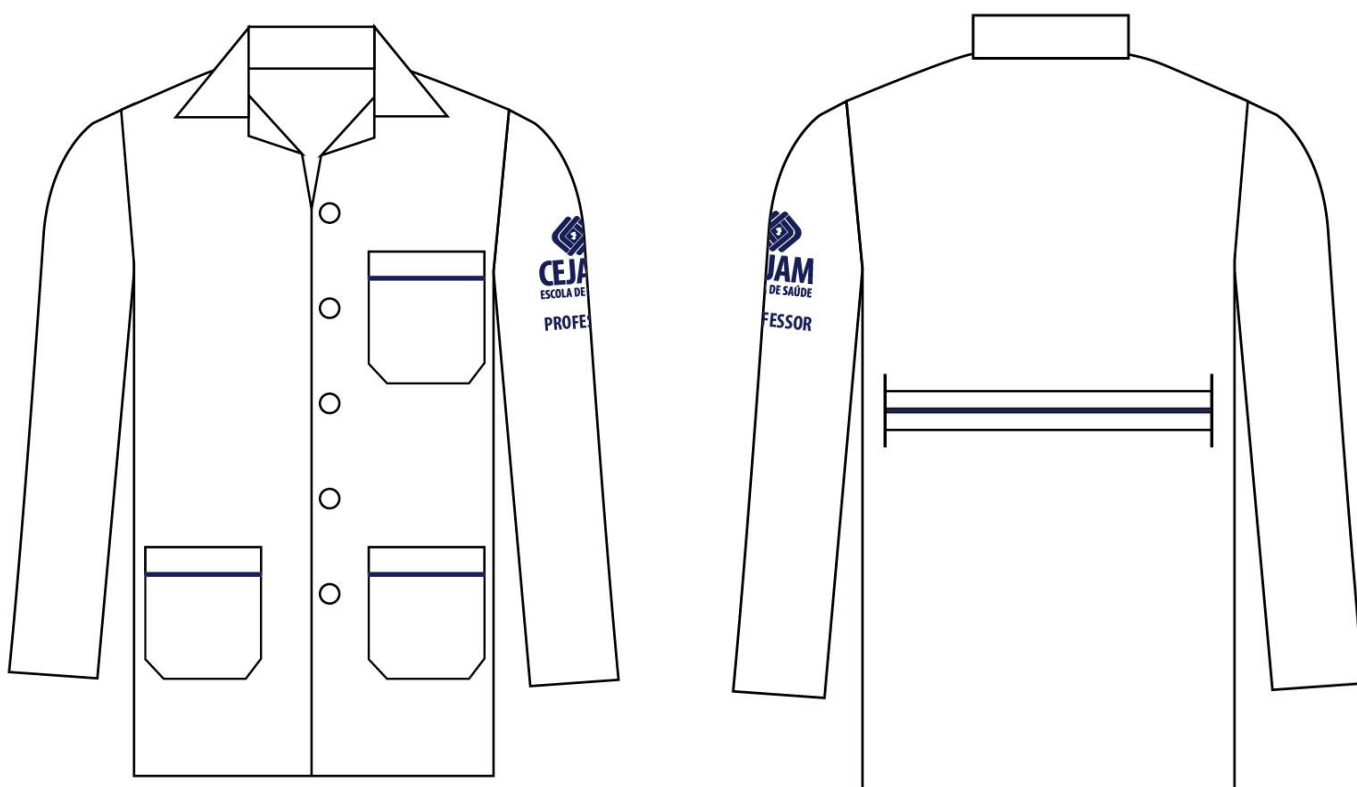

Aplicação dos Logotipos

Manga lado esquerdo

Logo CEJAM: 6cm largura x 6,5cm altura



Logo CEJAM: 4,5cm largura x 0,8 cm altura

PROFESSOR

Histórico de Revisões

Versão	Data	Descrição das alterações
001	23/11/2016	Emissão Inicial

Aprovação

	Processo	Nome	Função	Assinatura
Elaboração	Gestão de Apoio Institucional (Marketing)	Fabiano Gomes Ribeiro	Designer Gráfico	
Análise	Gestão Logística	José Aldo Simões	Coordenador de Logística	
	Gestão de Pessoas	Renata Ginez	Coordenadora Gestão de Pessoas	
	Gestão Administrativa	Floriza de Jesus Mendes	Gerente Administrativa	
	Escola de Saúde	Diana Moreira	Diretora da Escola de Saúde	
Aprovação	Gestão de Apoio Institucional (Marketing)	Luciana Zambuzi	Supervisora de Assessoria de Comunicação e Eventos Institucional	