

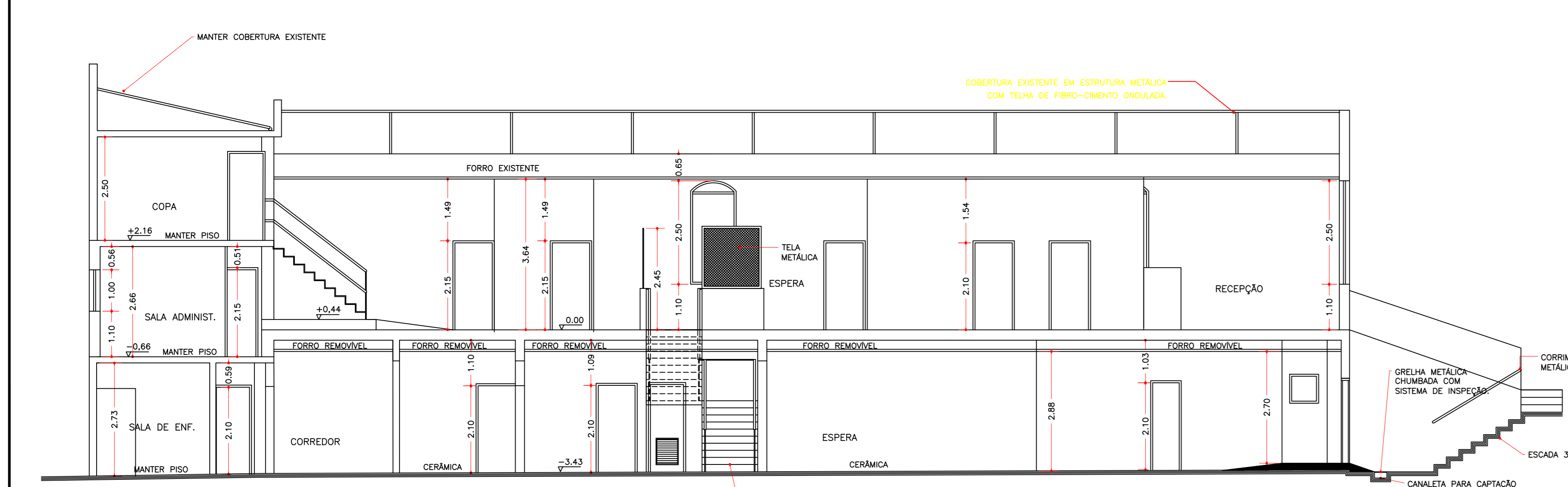

ESTRADA M' BOI MIRIM  
PAVIMENTO TÉRREO



CORTE BB

- LEGENDA:**
- ALVENARIA EXISTENTE
  - ALVENARIA A CONSTRUIR
  - ALVENARIA A DEMOLIR
  - DIVISÓRIA NAVAL EXISTENTE
  - DIVISÓRIA NAVAL NOVA
  - LAYOUT PROPOSTO
  - MANter DIVISÓRIA GRANULITE EXISTENTE

CAIXILHOS			
Nº	QUANT	DIMENSÕES L x H	ESPECIFICAÇÕES
J01	09	1,20x1,00	JANELA DE FERRO SASAZAKI MOD. JIB COD.:6451133-5
J02	04	1,00x1,20	JANELA DE FERRO SASAZAKI MOD. JIB COD.:6451142-4
J03	01	0,60x0,60	JANELA DE FERRO SASAZAKI MOD. JIB COD.:6451110-6
JE	-	-	VIDE PLANTA

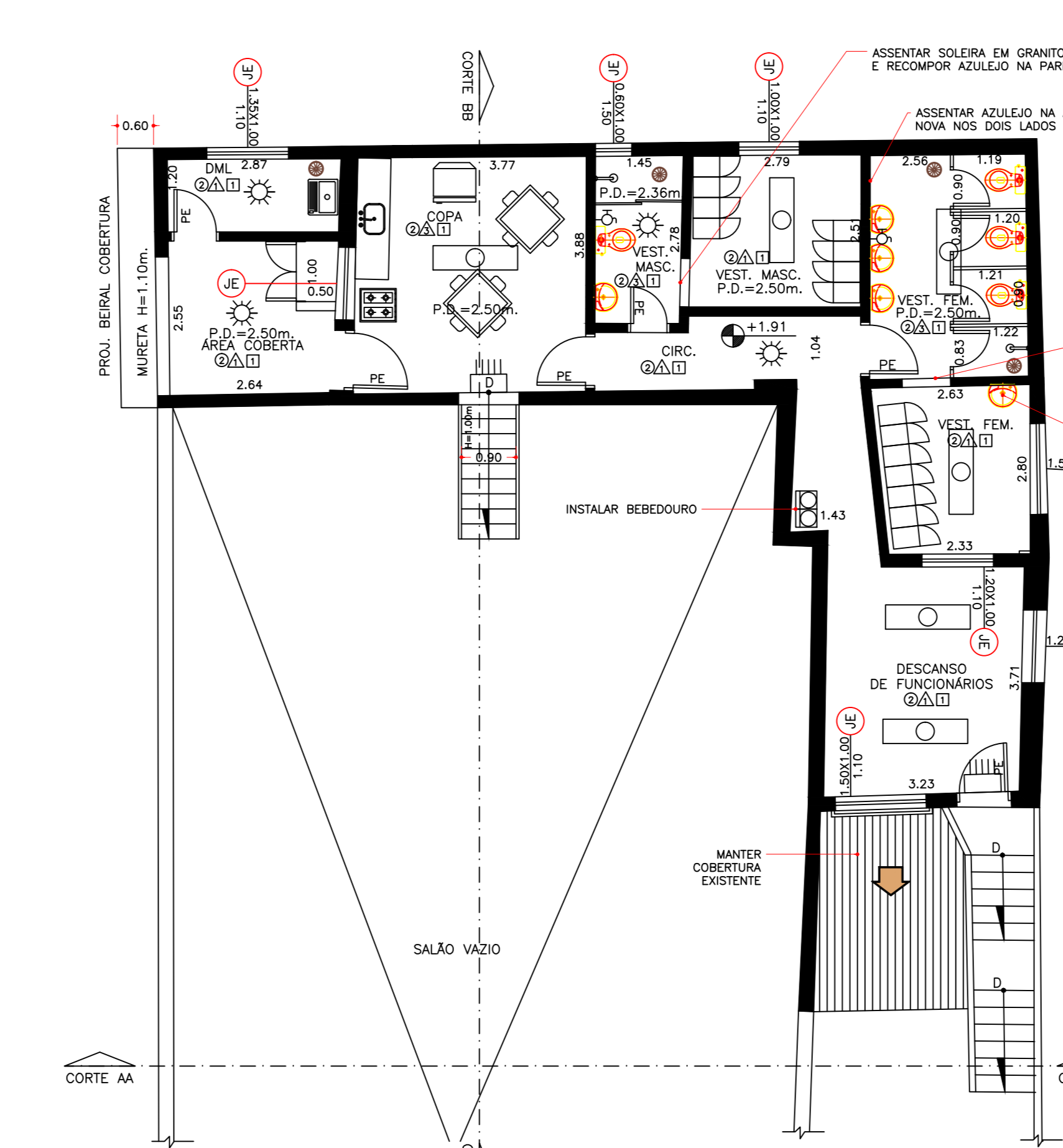

PAVIMENTO SUPERIOR

DETALHE ESCADA 1

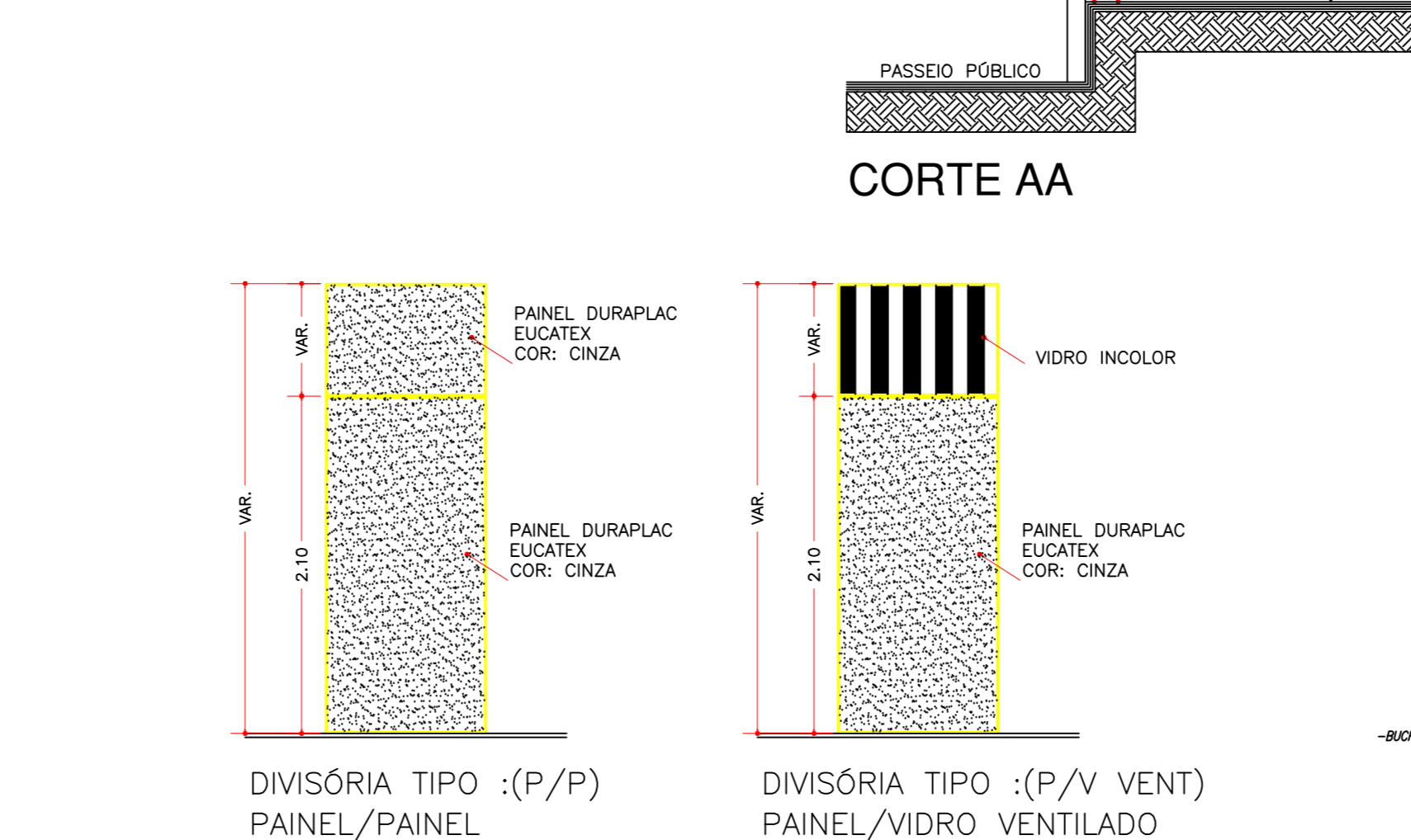

DETALHE DAS DIVISÓRIAS ESCALA: 1:50

QUADRO DE ÁREAS ( M2)	
SUPERIOR	90,64
TÉRREO	335,43
INFERIOR	335,43
<b>TOTAL</b>	<b>761,53</b>

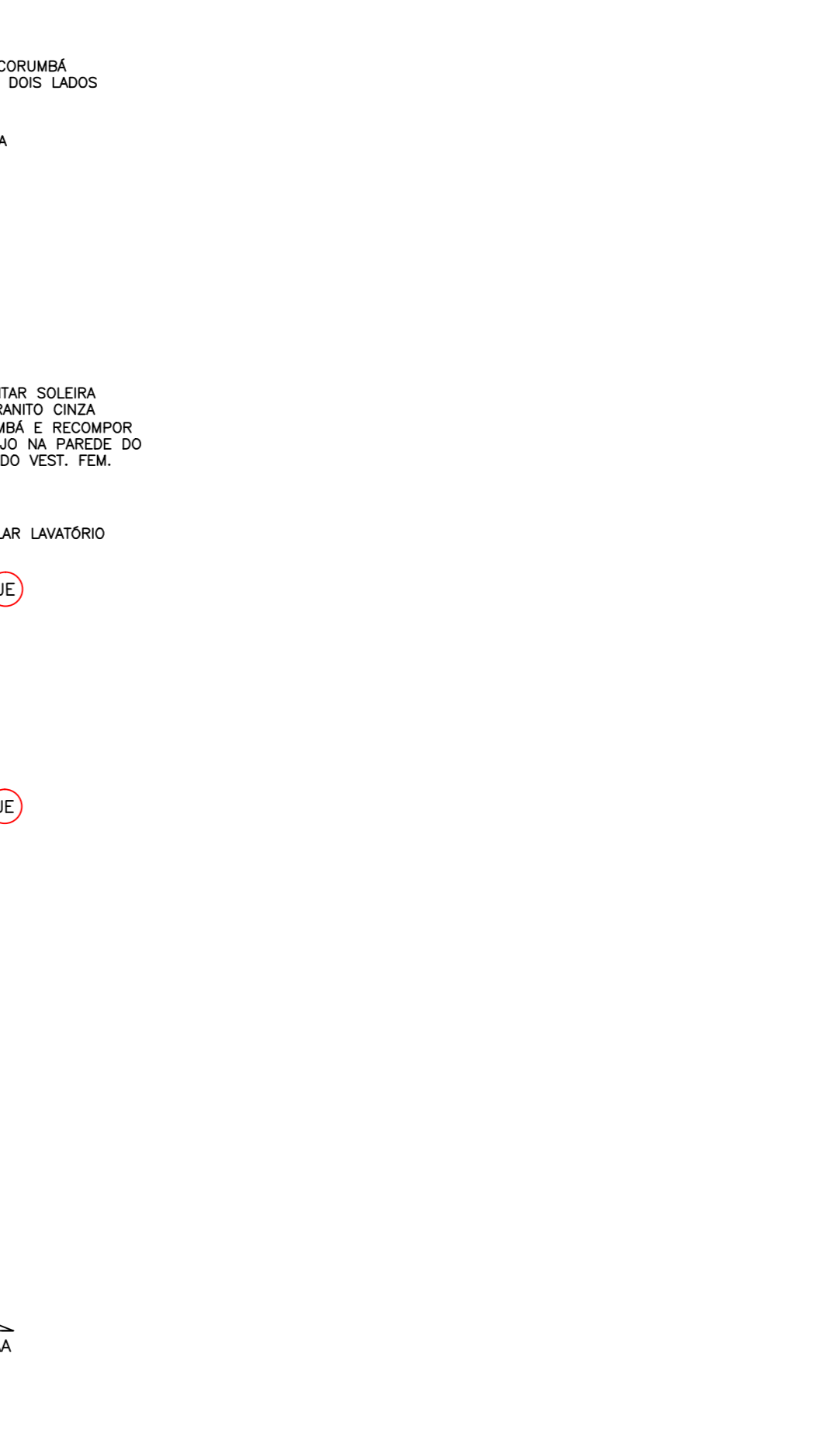

DET. CORRIMÃO DUPLO COM MURETA

DET. CORRIMÃO DUPLO COM MURETA ESC. 1:25

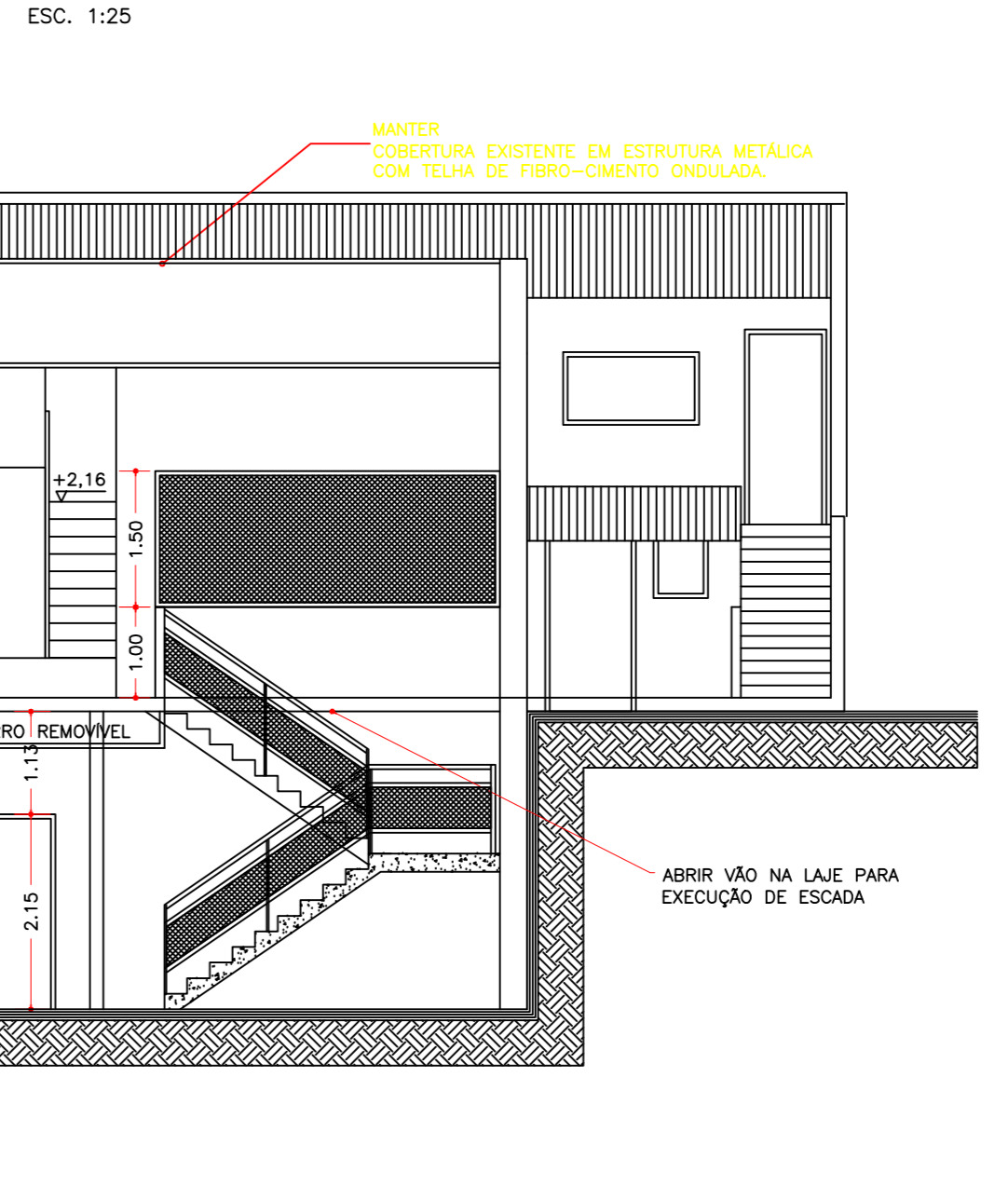

CORTE AA

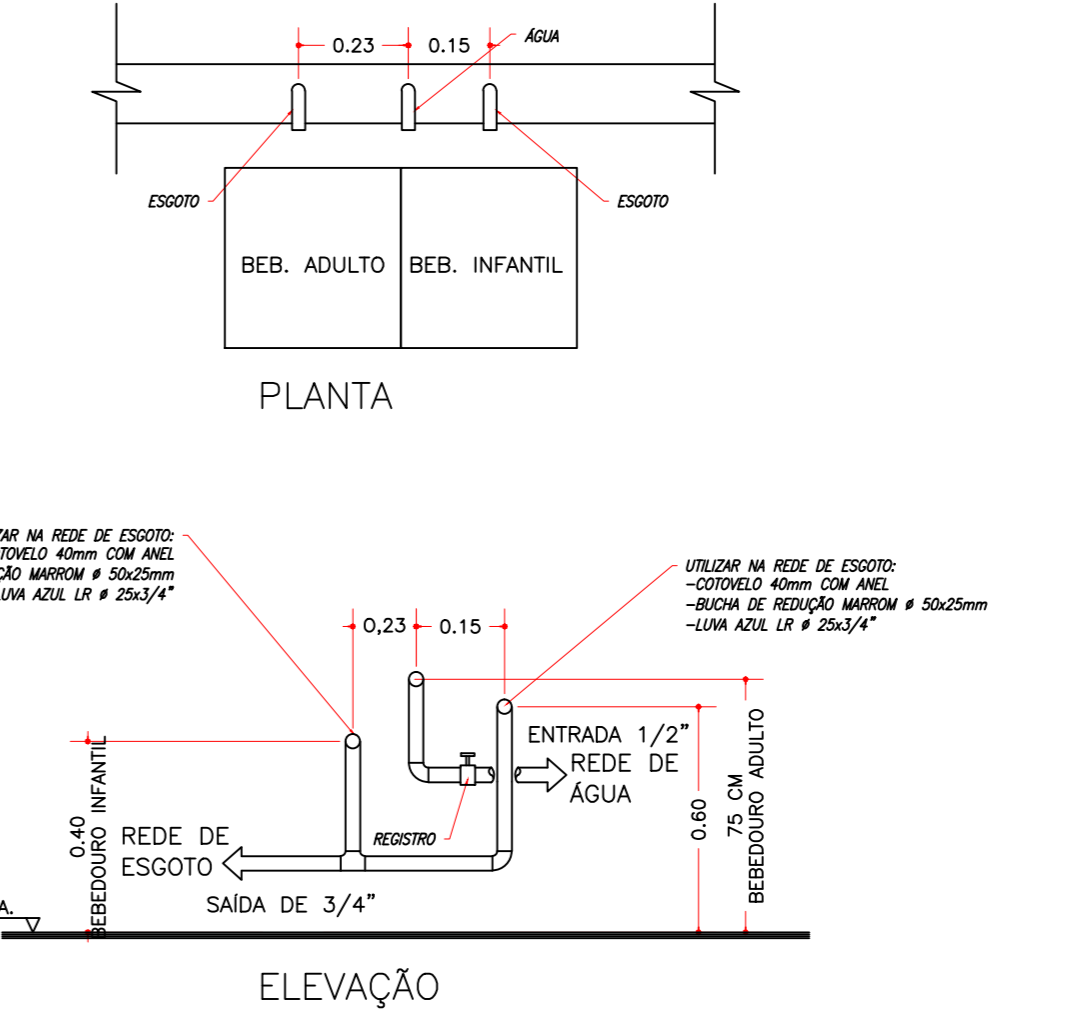

ELEVACÃO

ESQUEMA P/ LIGAÇÃO DO BEBEDOURO CONJUGADO ADULTO / INFANTIL

- CONSIDERAR UM REGISTRO DE ÁGUA EXCLUSIVO PARA O BEBEDOURO.
- CONSIDERAR UMA TOMADA 110V H=0,30 CM.
- ESSE ESQUEMA DE INSTALAÇÃO ATENDE AO BEBEDOURO CONJUGADO ADULTO/INFANTIL DA MARCA BEGEL. NO CASO DA COMPRA DE OUTRO EQUIPAMENTO, VERIFICAR ESPECIFICAÇÕES DE INSTALAÇÃO JUNTO AO FORNECEDOR.

- REVESTIMENTO PISO**
- ITEM DESCRIÇÃO REVESTIMENTO DO PISO
- 1 PISO CERÂMICO HERCULES WH P1-5 30x30 CECRISA COM REJUNTE BRANCO
  - 2 MANter PISO EXISTENTE
  - 3 GRANITO CINZA CORUMBÁ
- REVESTIMENTO PAREDE**
- ITEM DESCRIÇÃO REVESTIMENTO DA PAREDE
- 1 PINTURA TINTA CORAL ACRILICA ACETINADA COR MARFIM - REF.:818
  - 2 AZULEJO 15X15 CECRISA BRANCO ATÉ O TETO COM JUNTA A PRUMO E REJUNTE BRANCO
  - 3 MANter EXISTENTE

- REVESTIMENTO TETO**
- ITEM DESCRIÇÃO REVESTIMENTO DO TETO
- 1 PINTURA PVA NA COR BRANCA
  - 2 MANter FORRO EXISTENTE
  - 3 FORRO REMOVÍVEL DE GESSO ACARTONADO COM REVESTIMENTO VINILICO EM UMA DAS FACES

- PONTOS DE ELÉTRICA (NOVOS)**
- ☑ PONTO ALTO PARA ANTENA DE TV - VHF/UHF/FM H=2,10M.
  - ☑ TOMADA ALTA - 127V (2P+1T) UNIVERSAL REDONDA H=2,10M.
  - ☑ TOMADA BAIXA - 127V (2P+1T) UNIVERSAL REDONDA H = 0,30M.

- PONTOS DE GASES**
- ☑ PONTO DE AR COMPRIMIDO
  - ☑ PONTO DE OXIGÊNIO

- PONTOS PARA HIDRÁULICA**
- ☑ PONTO PARA RALO NO PISO COM GRELHA DO TIPO ABRE E FECHA - PROPOSTO
  - ☑ PONTO DE ÁGUA NA PAREDE PARA TORNEIRA DE USO GERAL H=0,60M.
  - ☑ INSTALAÇÕES ELÉTRICAS E HIDRÁULICAS PARA BEBEDOURO.(VIDE DET.)

- ILUMINAÇÃO (NOVA)**
- ☑ PONTO DE LUZ INCANDESCENTE NA PAREDE ARANDELA 100W
  - ☑ PONTO DE LUZ INCANDESCENTE NO TETO 100W
  - ☑ PONTO DE LUZ FLUORESCENTE NO TETO 2x32W
  - ☑ ILUMINAÇÃO DE EMERGÊNCIA NA PAREDE COM BATERIA AUTONOMA

- INFORMATICA**
- ☑ PONTO BAIXO PARA SISTEMA DE INFORMATICA (H=0,30m).
- OBs: CONSIDERAR TODOS OS PONTOS DE INFORMATICAS INTERLIGADOS E AO LADO CONSIDERAR SEMPRE MAIS UMA TOMADA 110 V PARA O MICRO E UMA PARA TELEFONE).

- TELEFONE**
- ☑ PONTO PARA TELEFONE BAIXO (H=0,30m).
  - ☑ PONTO PARA TELEFONE PÚBLICO ALTO.

- PORTAS**
- PM01 PORTA DE MADEIRA DE 0,70 (02 UN)
  - PM02 PORTA DE MADEIRA DE 0,90 (10 UN)
  - PR80 PORTA REMANEJADA DE 0,80 (04 UN)
  - PF1 PORTA DE CHAPA DE 1,50 (01 UN)
  - PF2 PORTA DE CHAPA DE 0,90 (01 UN)
  - PE PORTAS EXISTENTES

- NOTAS:**
- CONFERIR MEDIDAS, QUANTIDADES ASSIM COMO DEMAIS INFORMAÇÕES NA OBRA.
  - CONSIDERAR A APLICAÇÃO DE GESSO EM TODAS AS PAREDES DO PAVIMENTO INFERIOR EXCETO NAS ÁREAS COM AZULEJO.
  - NA SALA DOS AGENTES, ENFERMAGEM E DE REINÍCIOS CONSIDERAR RESPECTIVAMENTE UM PONTO PARA ANTENA E UM DE TOMADA 110V ALTA H=2,10M.
  - AS PAREDES INTERNAS QUE NÃO RECEBERÃO REVESTIMENTO ESPECIAL SERÃO PINTADAS COM TINTA CORAL ACRILICA ACETINADA COR MARFIM - REF.:818. AS PORTAS METÁLICAS COM ESMALTE SINTÉTICO ACETINADO NA COR VERDE COLONIAL; AS PORTAS DE MADEIRA TAMBÉM RECEBERÃO O MESMO ACABAMENTO.
  - A PINTURA EXTERNA SERÁ EM TINTA CORAL SUPER LAVAVEL ACETINADA NA COR VERDE KIWI REF.:654 OS DETALHES DA EDIFICAÇÃO TIPO VIGAS E COLUNAS APARENTES, SERÃO PINTADOS NA COR VERDE MUSGO REF.: 672.
  - ESPECIFICAÇÕES LOUÇAS SANITÁRIAS: LAVABÓRIO 46X34 SUSPENSO IÇASA BRANCO BAIXA COM CAIXA ACOPADA SÁBURA CASA BRANCA
  - CONSIDERAR GRADE EM TODOS OS CAIXILHOS EXISTENTES E NOVOS DO PAVIMENTO INFERIOR.
  - EM TODOS OS LAVABÓRIOS DOS CONSULTÓRIOS, PIAS DE INOX E TANQUE NOVOS CONSIDERAR O ASSENTAMENTO DE DUAS FIADAS DE AZULEJO BRANCO.
  - TODAS AS INSTALAÇÕES ELÉTRICAS QUE ESTIVEREM EM ALVENARIAS NOVAS SERÃO EMBUTIDAS, CASO CONTRÁRIO, NAS PAREDES EXISTENTES. UTILIZAR TUBOS E ACESSÓRIOS GALVANIZADOS.
  - REFAZER TODA A INSTALAÇÃO ELÉTRICA EXISTENTE NO PAVIMENTO INFERIOR.
  - CONSIDERAR EM TODOS OS WCs UMA TORNEIRA DE USO GERAL NA PAREDE H=0,60m
  - CONSIDERAR EM TODAS AS PORTAS DE MADEIRA, NOVAS OU REMANEJADAS A COLOCAÇÃO DE GUARNIÇÃO DE MADEIRA EM AMBOS OS LADOS COM ACABAMENTO E PINTURA.
  - NÃO CONSIDERAR A EXECUÇÃO DE SERVIÇOS DE JARDINAGEM NAS FLOREIRAS NOVAS.
  - VERIFICAR IN LODO O DESNÍVEL EXISTENTE NA FRENTE DA PORTA DE ACESSO AO PAV. INFERIOR PARA A CONSTRUÇÃO DA FLOREIRA, RAMPA E DA ESCADA 3.

**REVISÕES:**

REV.	DATA	DESCRIÇÃO
01	08/12/2006	POÇO VENT./DN. EXISTENTE / PORTA REGULAÇÃO

APROVAÇÃO:

Ciente: **Centro de Estudos e Pesquisas "Dr. João Amorim" - CEJAM**  
**UBS JD. COIMBRA**

Local: **ESTRADA DO M' BOI MIRIM, N° 3301**

Assunto: **EXECUTIVO DA UBS JD COIMBRA**  
**PLANTA DE PROJETO EXECUTIVO**

Arquivo: **COIMBRA-EXECUTIVO.dwg** ESCALA: **1:100** Data: **JULHO/2019**

Folha: **ÚNICA R1**